Fiche produit

Radiateur de séchage design

1. Données techniques 1
2. Fonctionnement électrique 2
3. Instructions de montage 3
4. Dessins techniques 4

1. Données techniques

Dimensions (L x H x P)	Puissance électrique	Poids d'expédition	Poids de l'article
500 x 1000 mm	100 watts	8,48 kg	7,14 kg
500 x 1150 mm	120 watts	9,56 kg	8,07 kg
500 x 1300 mm	140 watts	10,64 kg	8,99 kg
500 x 1600 mm	180 watts	12,80 kg	10,84 kg
600 x 800 mm	140 watts	9,46 kg	7,98 kg
600 x 1000 mm	170 watts	10,68 kg	9,03 kg
600 x 1200 mm	200 watts	11,90 kg	10,07 kg
600 x 1600 mm	250 watts	14,34 kg	12,16 kg

- **Les dimensions des panneaux** : Les tubes verticaux ont des dimensions de 30 x 30 x 1000 - 1600 mm, tandis que les panneaux horizontaux mesurent 42 x 14 x 440 / 540 mm.
- **Purement électrique :** ce radiateur fonctionne uniquement à l'électricité et assure une chaleur rapide et constante grâce à son thermostat.
- **Variantes de couleurs** : Le radiateur est disponible en noir.
- **Distance au mur** : la distance entre les panneaux horizontaux et le mur est de 80 à 95 mm.

2. Instructions de montage

Outils nécessaires :

- Mètre pliant
- Niveau à bulle
- Perceuse (⌀8 mm)
- Tournevis (PH2)

Préparation :

1. Vérifiez que le contenu de l'emballage est complet.

2. Choisissez un endroit approprié et mesurez le mur pour vous assurer que le radiateur s'y adapte.
3. Marquez les trous de perçage conformément au dessin technique.
4. Percez les trous et vérifiez qu'ils sont bien horizontaux à l'aide du niveau à bulle.

Montage des composants du radiateur :

Fixez le support le plus grand au mur et vérifiez à nouveau l'alignement avec le niveau à bulle. En cas de montage dans un mur en plâtre, utilisez des chevilles appropriées.

Montage mural

1. Insérez délicatement les fixations du radiateur les unes dans les autres.
2. Fixez-les avec la vis fournie.

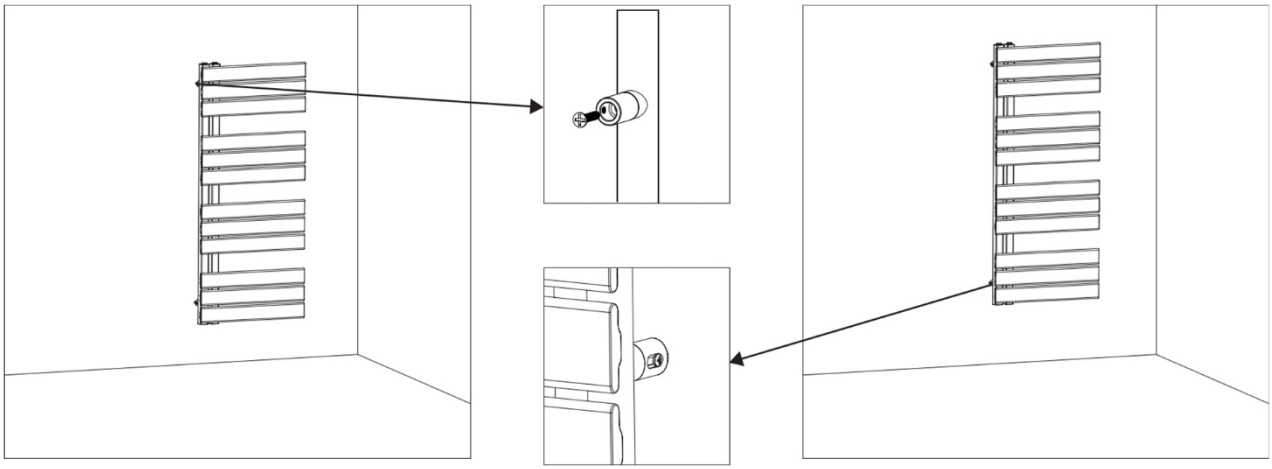

3. Dessins techniques

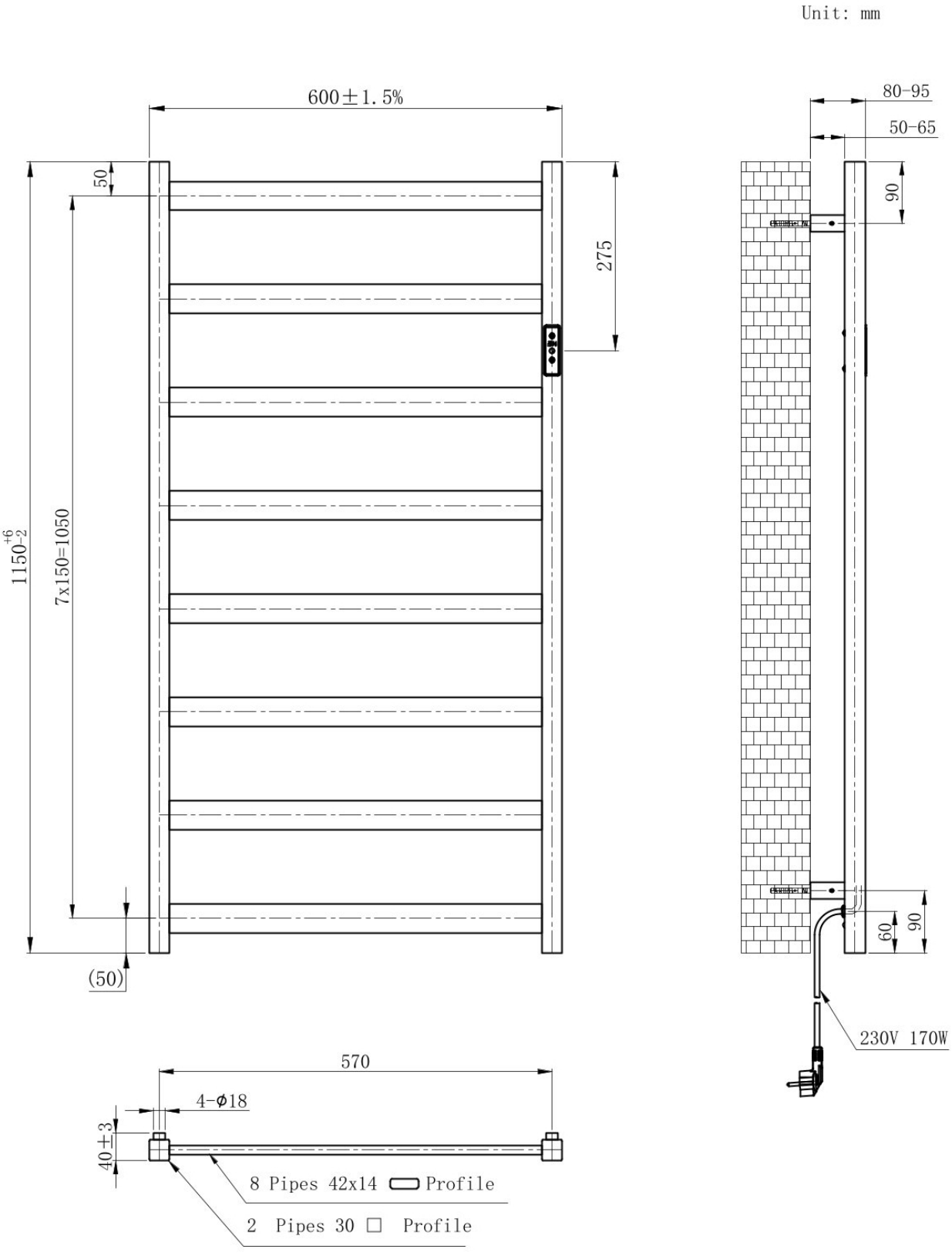

Eni I : run

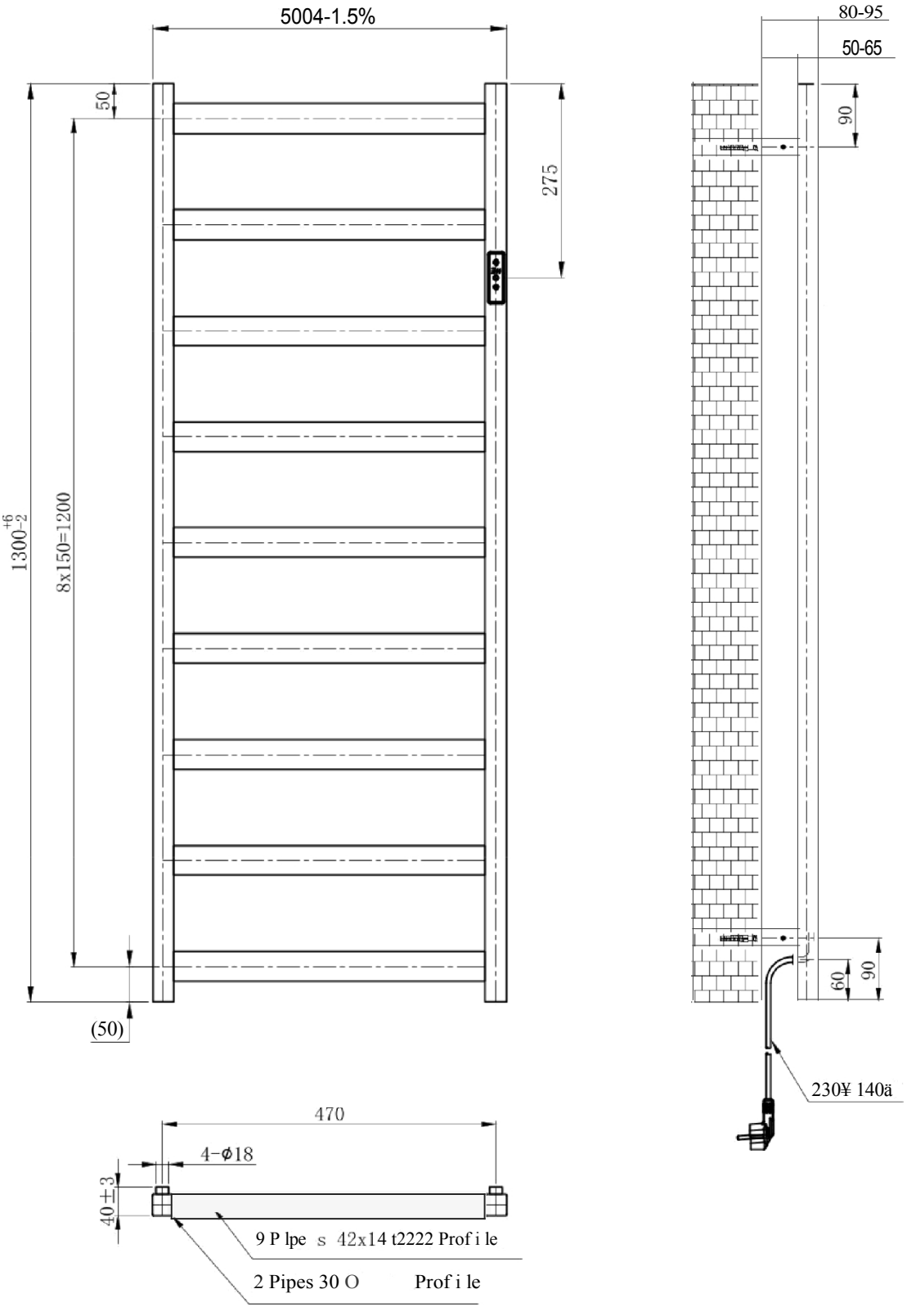
5004-1.5%
50
275
1300-2+6
8x150=1200
(50)
80-95
50-65
90
60
90
230¥ 140ä
470
4-ϕ18
40±3
9 P lpe s 42x14 t2222 Prof i le
2 Pipes 30 O Prof i le

Unit : rim

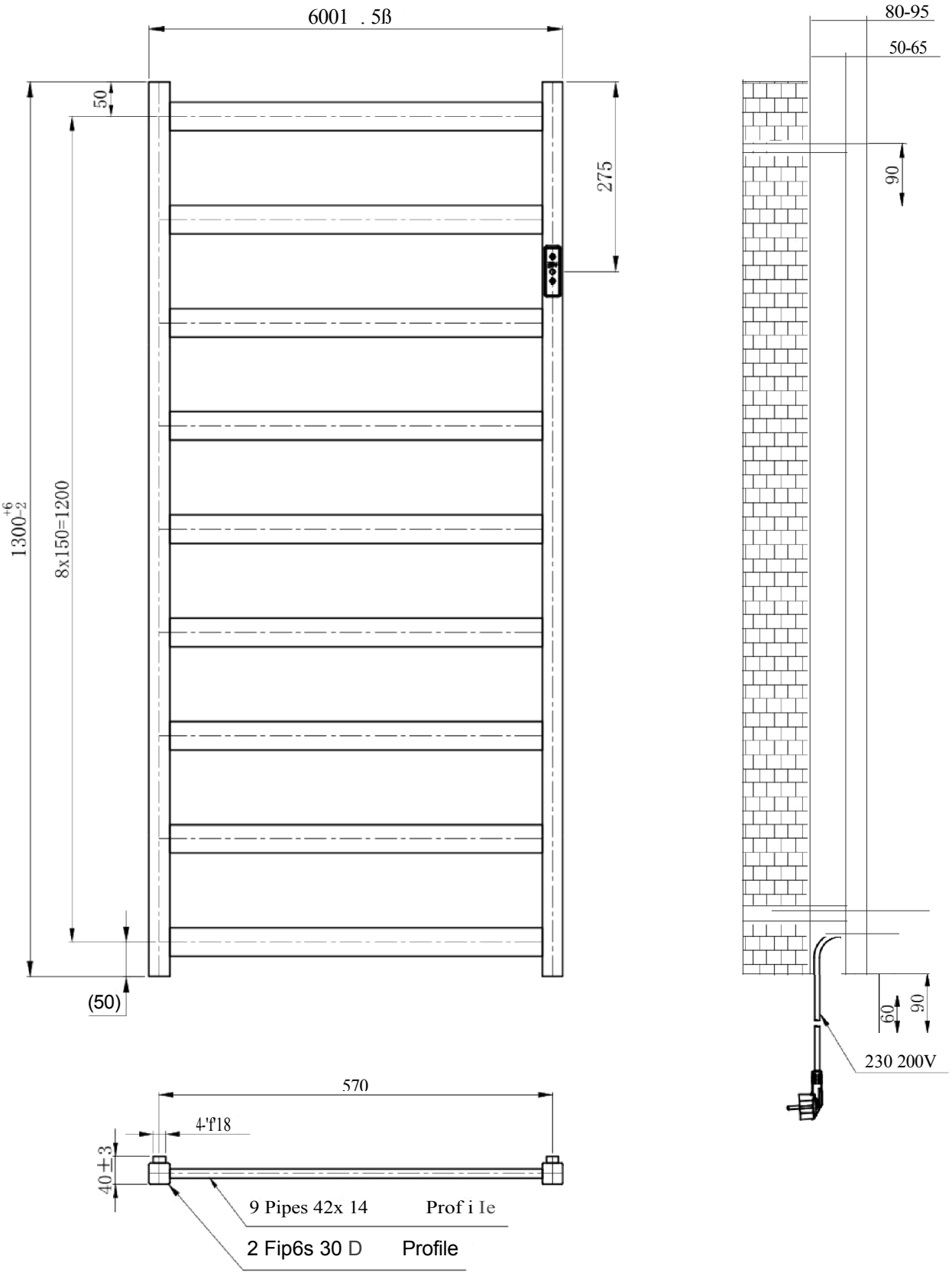
6001 . 5ß
50
275
1300-2+6
8x150=1200
(50)
80-95
50-65
90
60
90
230 200V
570
4-'f'18
40±3
9 Pipes 42x 14 Prof i Ie
2 Fip6s 30 D Profile

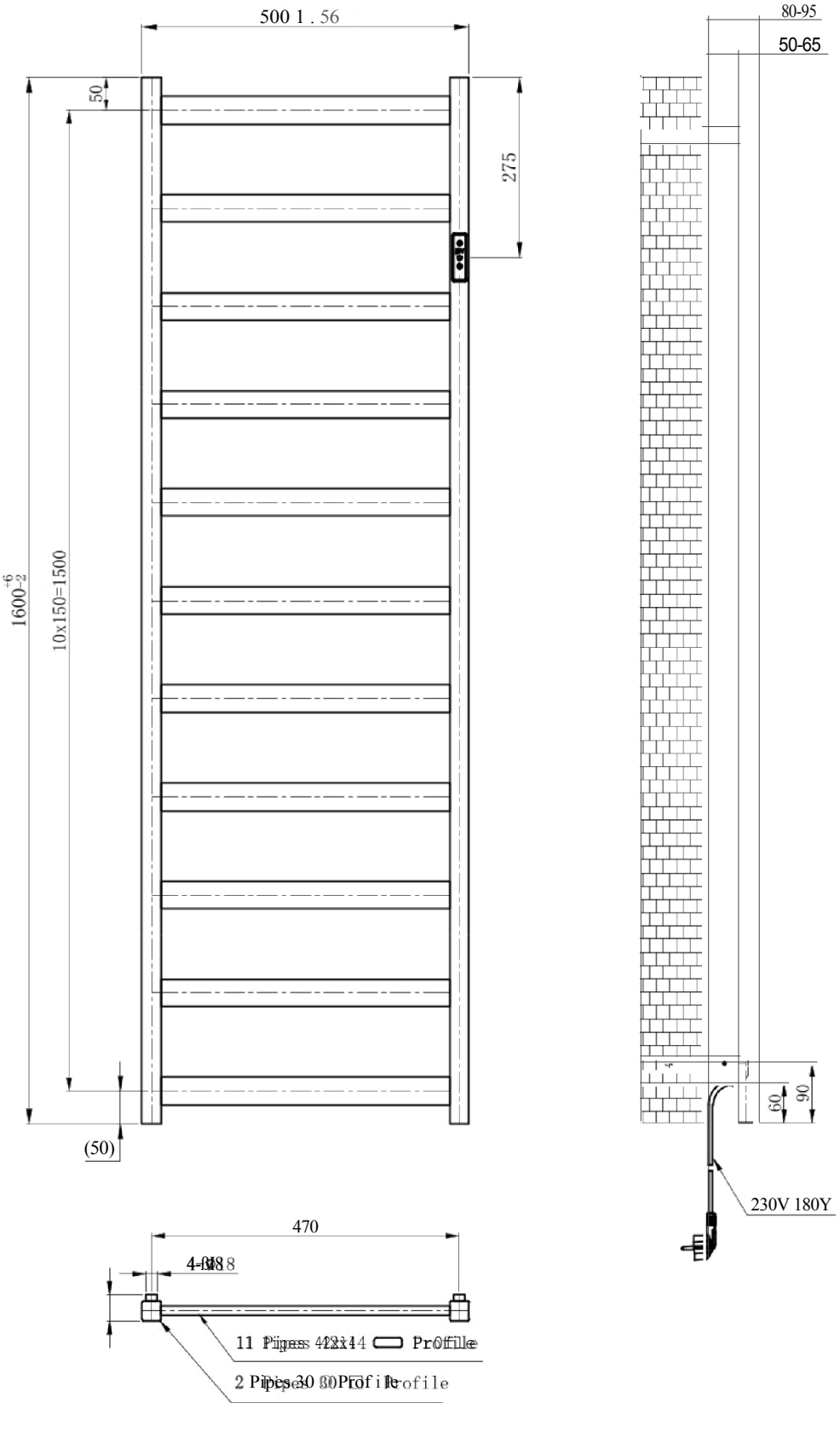
500 1 . 56
50
275
1600-2+6
10x150=1500
(50)
80-95
50-65
60
90
230V 180Y
470
4-M8
11 Pipes 42x14 Profile
2 Pipes 30 Profile

Unité : mm

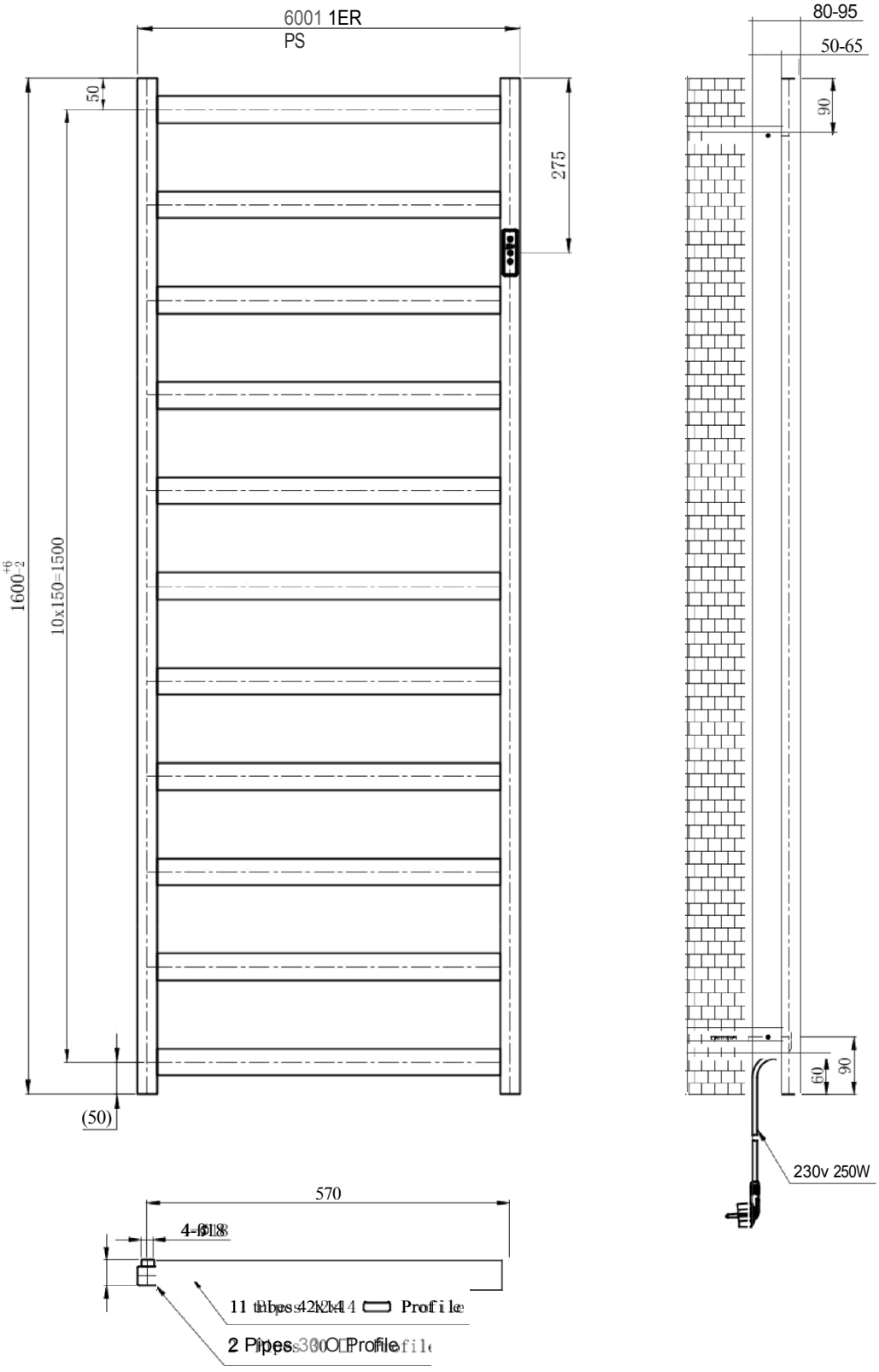

6001 1ER
PS
50
275
1600 +6 -2
10x150=1500
(50)
80-95
50-65
90
60
90
230v 250W
570
4-Ø18
11 tubes 42x14 Profile
2 Pipes 30 O Profile

In i t : rim

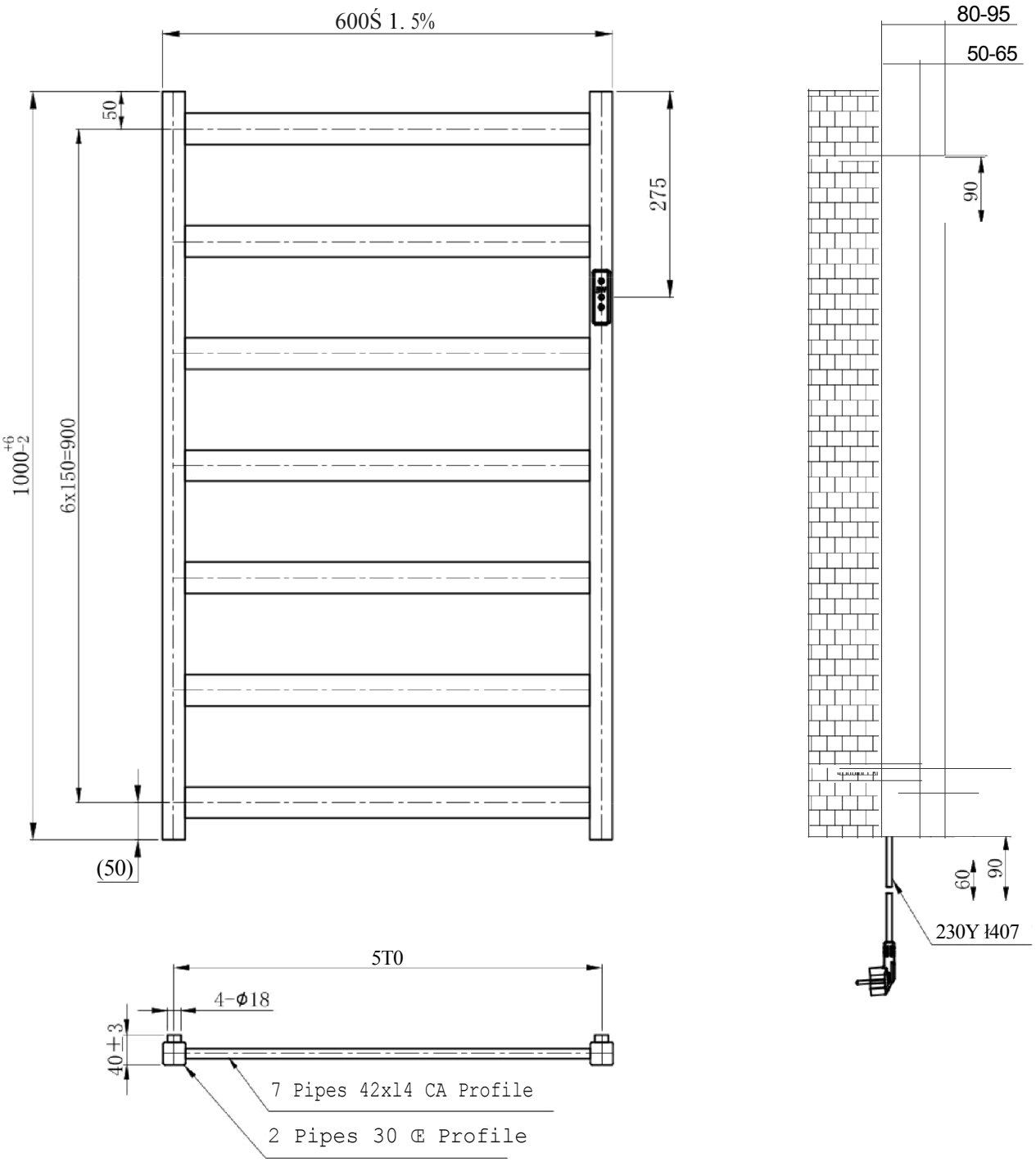
600Ś 1. 5%
50
275
1000-2+6
6x150=900
(50)
80-95
50-65
90
60
90
230Y 1407
5T0
4-ϕ18
40±3
7 Pipes 42xl4 CA Profile
2 Pipes 30 Œ Profile

Uni t : ian

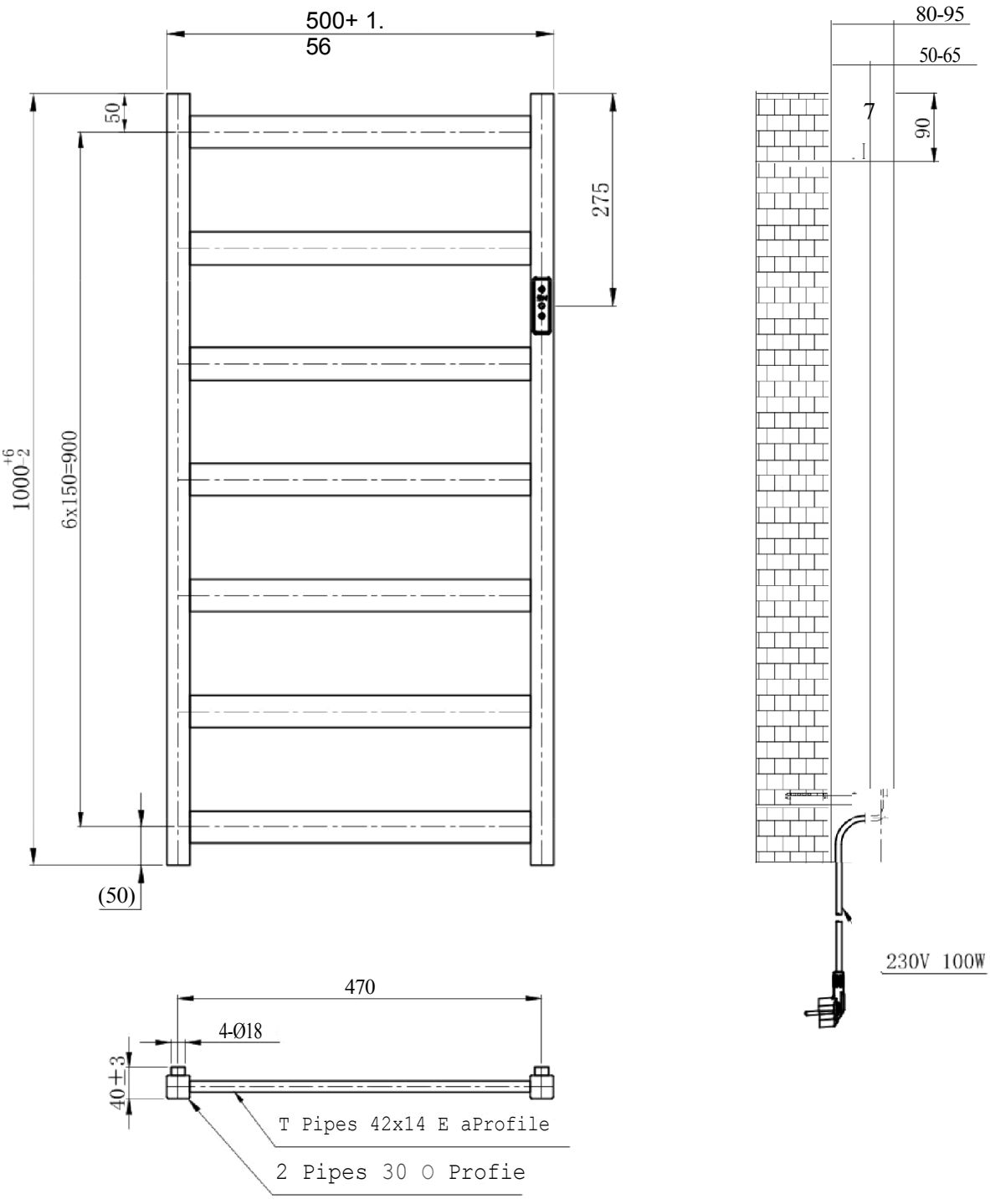
500+ 1.
56
50
275
1000+6-2
6x150=900
(50)
80-95
50-65
7
90
230V 100W
470
4-Ø18
40±3
T Pipes 42x14 E aProfile
2 Pipes 30 O Profie

In i t : run

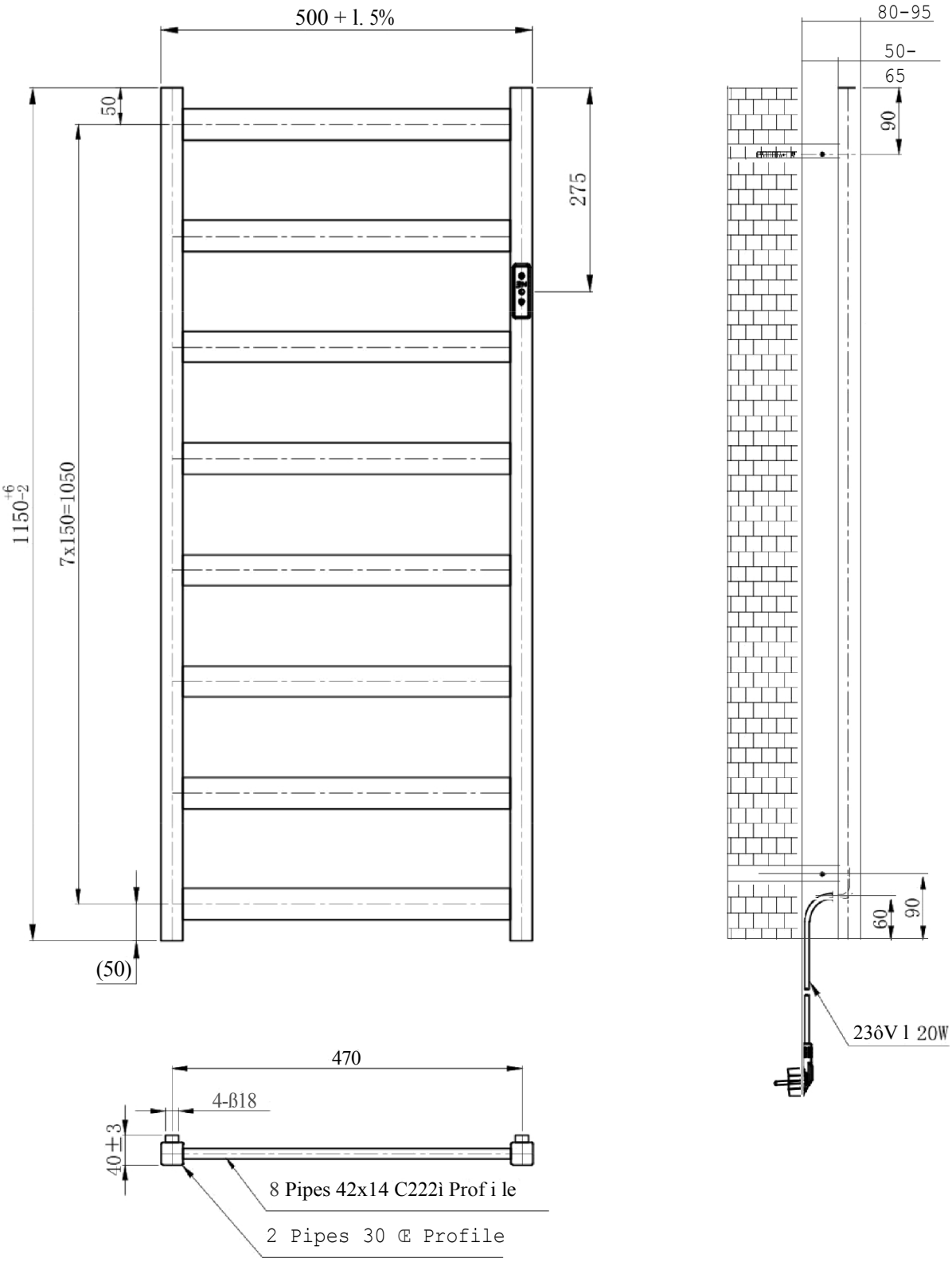
500 + l. 5%
50
275
1150-2+6
7x150=1050
(50)
80-95
50-
65
90
60
90
23ôV l 20W
470
4-ß18
40±3
8 Pipes 42x14 C222ì Prof i le
2 Pipes 30 Œ Profile